

Osnova prizemlja – novoprojektovano

Red. br.	NAZIV PROSTORIE	POD	P (m ²)	O (m)
1a	Predprostor	Granitna keramika	6.28	10.14
1	Vetrobran	Granitna keramika	5.62	9.52
2	Hodnik	Vinil	73.47	56.72
3	Barvak	Parket	62.40	31.60
4	Sanitarni cvar	Keramicke pločice	10.00	16.24
5	Barvak	Parket	62.40	31.60
6	Sanitarni cvar	Keramicke pločice	10.00	16.24
7	Dežman	Vinil	9.04	14.12
8	Vaspitaci	Parket	27.00	20.80
9	Izolacija	Vinil	8.55	11.84
10	Sanitarni cvar	Keramicke pločice	8.17	18.20
11	Rampa	Vinil	7.25	10.80
12	Hodnik	Vinil	39.52	49.40
12a	Predprostor	Granitna keramika	5.13	11.17
13	Bina	Parket	26.72	22.60
14	Visenamenski prostor	Parket	78.21	35.56
15	Barvak	Parket	62.40	31.60
16	Sanitarni cvar	Keramicke pločice	10.00	16.24
17	Ostava	Keramicke pločice	2.20	6.20
18	Ostava	Keramicke pločice	2.56	6.56
19	Sanitarni cvar	Keramicke pločice	3.41	9.82
20	Pranje posudja	Keramicke pločice	3.75	8.00
21	Ekonomski ulaz	Keramicke pločice	8.10	11.44
22	Ostava	Keramicke pločice	7.59	11.04
23	Pranje	Keramicke pločice	2.89	6.84
24	Kuhinja	Keramicke pločice	28.44	30.84
25	Sanitarni cvar	Keramicke pločice	11.60	18.48
26	Podstanica	Cem.kosuljica	18.20	17.40
27	Terasa	Granitna keramika	13.66	15.86
28	Terasa	Granitna keramika	21.28	20.44
ΣP			642.38	
UKUPNO BRUTO PLOVRSINA PRIZEMLJA				756 m ²

LEGENDA:

- PARKET
- KERAMICKE PLOČICE
- GRANITNA KERAMIKA
- VINIL
- KISELOOTPORNA KERAMIKA

pinview
 Preduzeće za projektovanje, inženjering i promet d.o.o.
 s. Davidovac, Vranje, tel/fax 017-7450-411, mob. 064-136-52-42

INVESTITOR:		MESTO GRADNJE:	
Grad Vranje u korist vrtića "Bambi" Vranjska Banja			
OBJEKAT:			
Rekonstrukcija vrtića "Bambi" u Vranjskoj Banji			
odgovorni projektant:	potpis:	sadržaj crteza:	razmera:
dia Predrag Delic		Podne obloge	1:150
licenca broj:		naziv i oznaka dela projekta:	teh.dokumentacija:
300 5813 03		01-Arhitektura.	PZI
statičar:	datum:	br. lista:	
	06. 2020	3	
identifikacioni broj:			

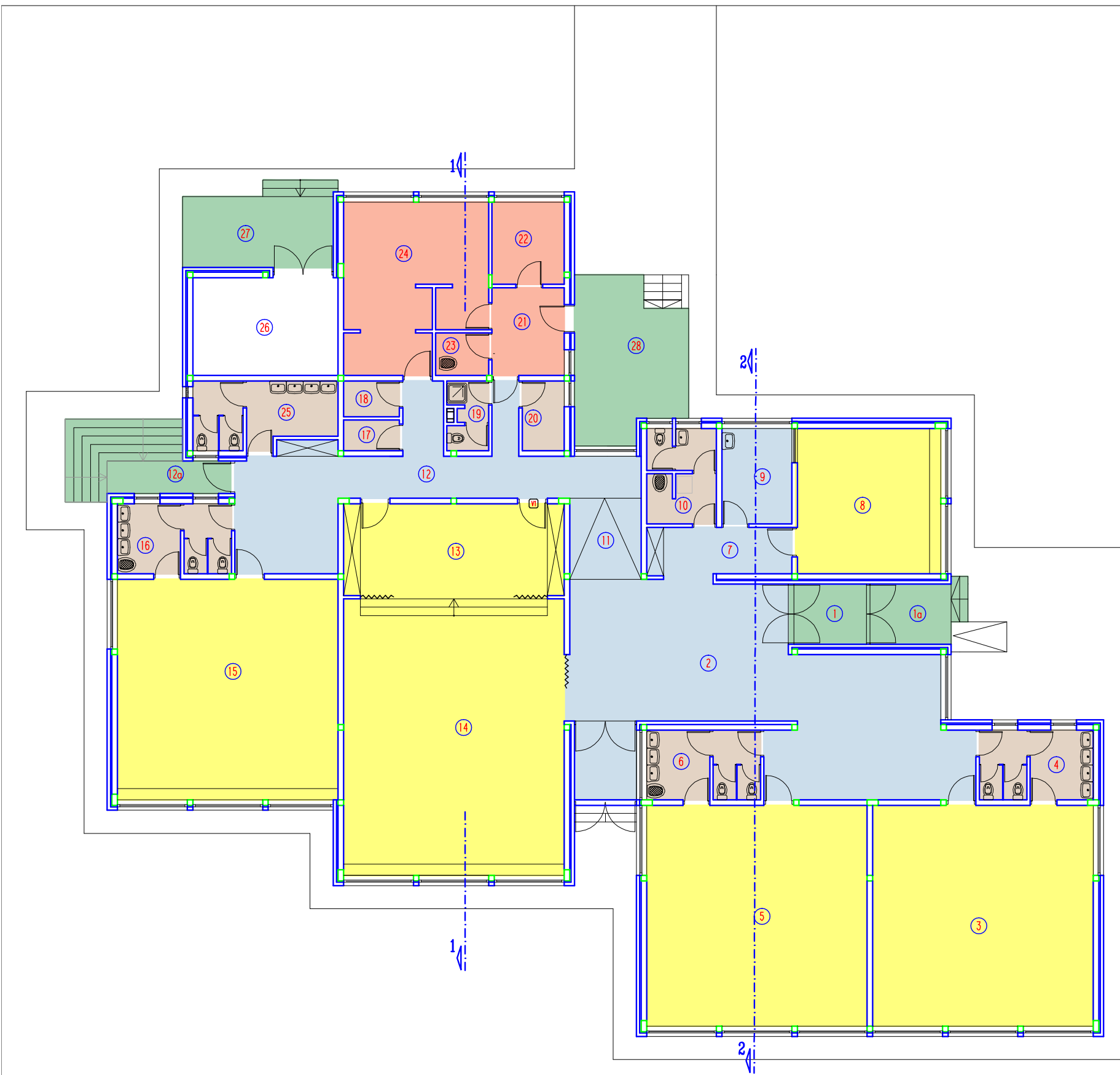

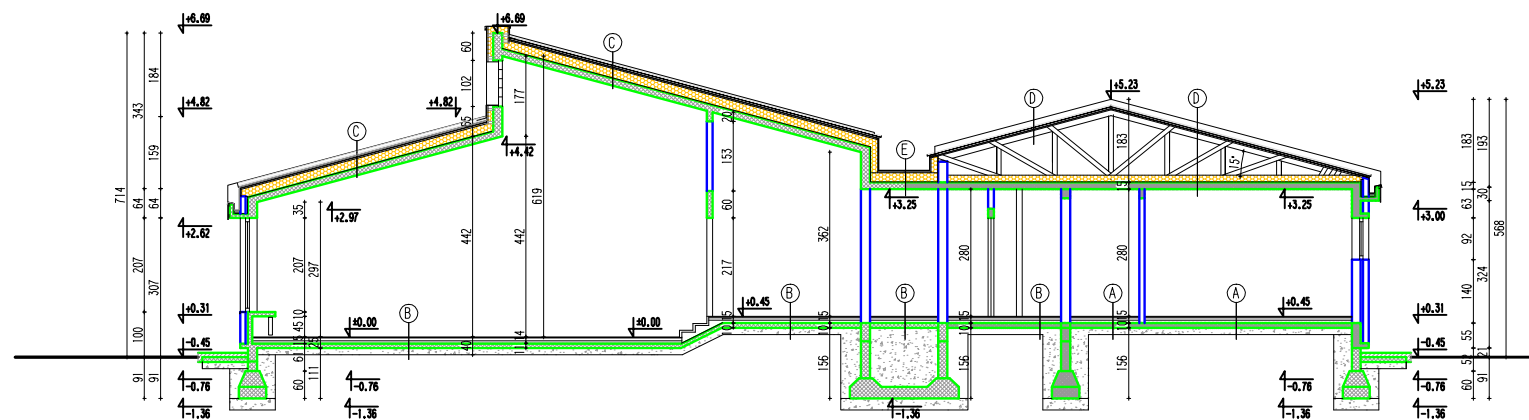

PRESEK 1-1

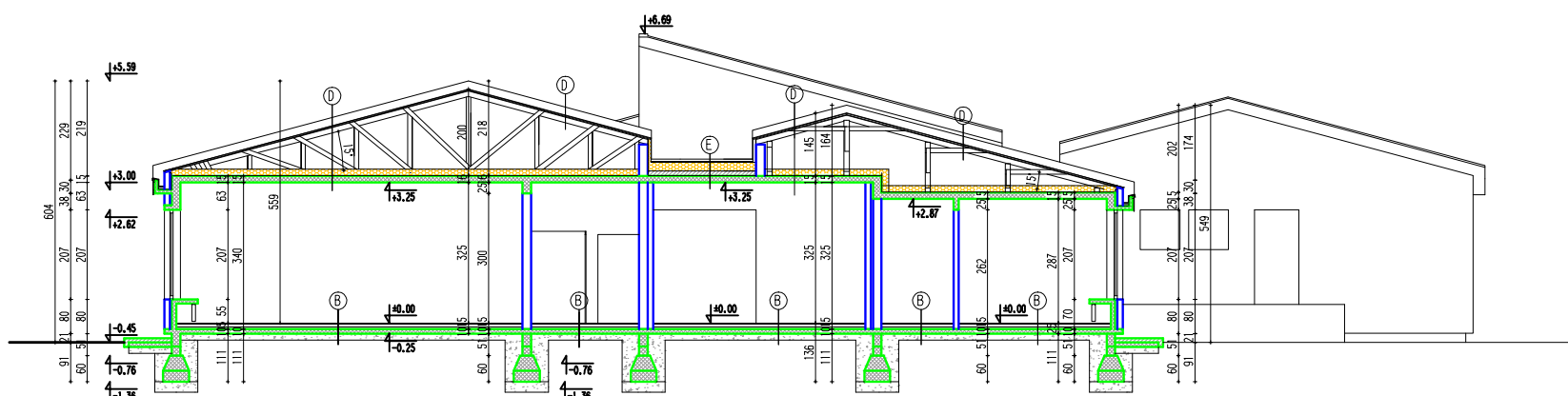

PRESEK 2-2

- | | | | | |
|--|--|---|--|--|
| <p>(A)</p> <ul style="list-style-type: none"> - KERAMICKE PLOCICE 1cm. - KERAMICKE PLOCICE 1cm. - CEMENTNI ESTRIH 1,5cm - CEMENTNA KOSULJICA 6cm. - PE FOLIJA - STIRODUR 5cm. - PE FOLIJA - ELASTOBIT 3+2 0,5cm. - PODNA BET. PLOCA 8cm. - SLJUNAK 15cm | <p>(B)</p> <ul style="list-style-type: none"> - HOMOGENA VINILNA PODNA OBLAGA 2mm. - KERAMICKE PLOCICE 1cm. - CEMENTNI ESTRIH 1,5cm - CEMENTNA KOSULJICA 6cm. - PE FOLIJA - STIRODUR 5cm. - PE FOLIJA - ELASTOBIT 3+2 0,5cm. - PODNA BET. PLOCA 8cm. - SLJUNAK 15cm | <p>(C)</p> <ul style="list-style-type: none"> - TR. CEL. PLASAT. LIM 0,7mm. SA FILCOM - LETVE 5x5cm. - KONTRA LETVA 24x48mm - PAROPROPUSNA-VODONEPROPUSNA FOLIJA - DASKA 2,4cm - KAMENA VUNA 20cm - PE FOLIJA - BITUMENOZNI PREMAZ - AB PLOCA 15cm - MALTER 1,5cm. | <p>(D)</p> <ul style="list-style-type: none"> - TR. CEL. PLASAT. LIM 0,7mm. SA FILCOM - LETVE 5x5cm. - KONTRA LETVA 24x48mm - PAROPROPUSNA-VODONEPROPUSNA FOLIJA - DASKA 2,4cm - DRVENA RESETKA /STOLICA/ - PE FOLIJA - KAMENA VUNA 20cm - PE FOLIJA - BITUMENOZNI PREMAZ - AB PLOCA 15cm - MALTER 1,5cm. | <p>(E)</p> <ul style="list-style-type: none"> - SLJUNAK 5cm - SIKI PLAN -15G - KAMENA VUNA 20cm - PE FOLIJA - BETON ZA PAD 0-15cm. - AB PLOCA 15cm - MALTER 1,5cm. |
|--|--|---|--|--|

LEGENDA MATERIJALA:

- ARMIRANI BETON
- NEARMIRANI BETON
- SLJUNAK
- BLOK OPEKA
- KAMENA VUNA



INVESTITOR:		MESTO GRADNJE:	
Grad Vranje u korist vrtića "Bambi" Vranjska Banja			
OBJEKAT:			
Rekonstrukcija vrtića "Bambi" u Vranjskoj Banji			
odgovorni projektant:	potpis:	soдрaj crteжа:	razmera:
dia Predrag Delic		Presek 1-1 i 2-2	1:150
licenca broj:	300 5813 03	naziv i oznaka dela projekta:	teh. dokumentacija:
01-Ahitektura.		PZI	br. lista:
Identifikacioni broj:		06. 2020	